

# Fast2Test

## Pass Your Next Certification Exam Fast!

Everything you need to prepare, learn & pass your certification exam easily.

365 days free updates. First attempt guaranteed success.



### Instant Download

After Payment, our system will send you the products you purchase in mailbox in a minute after payment. If not received within 2 hours, please contact us.

### 365 Days Free Updates

Free update is available within 365 days after your purchase. After 365 days, you will get 50% discounts for updating.



### Money Back Guarantee

Full refund if you fail the corresponding exam in 60 days after purchasing. And Free get any another product.

### Security & Privacy

We respect customer privacy. We use McAfee's security service to provide you with utmost security for your personal information & peace of mind.

We're not the only ones **happy** about Fast2test Practice Materials ...

**62316+** customers in 100+ countries use Fast2test Self Test Engine. Meet our customers.

<https://kr.fast2test.com>

유효한 시험자료, 최고의 적응율을 자랑하는 시험대비 덤프

**Exam** : **070-341J**

**Title** : **Core Solutions of Microsoft Exchange Server 2013**

**Vendor** : **Microsoft**

**Version** : **DEMO**

### QUESTION NO: 1

あなたは計画された部署リストを作成するために使用されなければならないグループのタイプをお勧める必要があります。

あなたはどのタイプのグループをお勧めるべきか。

- A. ユニバーサル配布
- B. 動的配布
- C. グローバルセキュリティ
- D. ユニバーサルセキュリティ

**Answer:** A

### QUESTION NO: 2

あなたはFabrikam社とA.

Datumの間の通信のために技術的な要件を満たす設計を推奨する必要があります。

あなたはfabrikam.com内のどの3つのアクションを実行する必要がありますか。(各正解はソリューションの一部を提供します。3つを選択してください。)

- A. adatum.comのリモートドメインを作成します。
- B. adatum.comの管理者と証明書を交換します。
- C. EDGE1から、adatum.comのアドレス空間を持つ送信コネクタを作成します。
- D. Set-TransportConfigcmdletを実行します。
- E. Set-TransportServercmdletを実行します。
- F. メールボックスサーバーから、adatum.comのアドレス空間を持つ送信コネクタを作成します。

**Answer:** B,D,F

### QUESTION NO: 3

あなたは研究開発 ( R & D ) 部門の技術的要件を満たすために実行する必要があるタスクをお勧める必要があります。

どの2つのタスクをお勧めるべきか。(各正解はソリューションの一部を提供します。2つを選択してください。)

- A. 新しいグローバルアドレス一覧 ( GAL ) と新しいアドレス帳ポリシーを作成します。
- B. 既定のグローバルアドレス一覧 ( GAL ) のパーミッションを変更し、新しいGALを作成します。
- C. アップデートのAddressListコマンドレットを実行します。
- D. Set-Mailboxコマンドレットを実行します。
- E. OAB仮想ディレクトリを作成します。

**Answer:** A,D

### QUESTION NO: 4

あなたは計画されたExchange Server2013の実装用のActive Directoryを準備するために必要されているタスクをお勧める必要があります。

あなたは何をお勧めるべきか。

- A. パリオフィス内の任意のドメインコントローラ上だけで、setup.exe

/prepread를 실행시킵니다.

B. 암스테르담 오피스 내의 임의의 도메인 컨트롤러 상에서, setup.exe /prepread를 실행시킵니다.

C. 파리 오피스 내의 임의의 도메인 컨트롤러 상에서, setup.exe /preprealldomains를 실행시킵니다.

D. 암스테르담 오피스 내의 임의의 도메인 컨트롤러 상에서, setup.exe /prepreadomain를 실행시킵니다.

**Answer:** B

#### QUESTION NO: 5

관리자는 실행 계획에서 EDGE1을 제거하고, 대신에 CAS-8이라는 이름의 새로운 클라이언트 액세스 서버를 추가하는 것을 권장합니다.

당신은 어떤 스팸 방지 기능이 CAS-

8에서 사용할 수 없습니까? 이를 식별하는 데 필요한가요?

당신은 어떤 스팸 방지 기능을 식별하는 데 필요한가요?

A. 연결 필터

B. 발신자의 필터

C. 콘텐츠 필터링

D. 수신자의 필터

**Answer:** A

#### QUESTION NO: 6

당신은 도메인 보안 계획의 계획된 설치를 테스트하고 있습니다.

당신은 사용자가 도메인에서 보안 보호된 전자 메일 메시지를 교환하는 데 실패하는 것을 발견합니다.

Exchange 관리 셸을 열고, 표시된 출력을 발견하십시오. (표시 버튼을 클릭하십시오.)

```

Machine: ex2.contoso.com
[PS] C:\Windows\system32>Get-SendConnector adatum | fl
AddressSpaces           : <smtp:adatum.com;1>
AuthenticationCredential :
CloudServicesMailEnabled : False
Comment                 :
ConnectedDomains        : <>
ConnectionInactivityTimeout : 00:10:00
DNSRoutingEnabled       : True
DomainSecureEnabled     : False
Enabled                  : True
ErrorPolicies            : Default
ForceHELO                : False
Fqdn                     : EX1.Fabrikam.com
FrontendProxyEnabled    : False
HomeMTA                  : Microsoft MTA
HomeMtaServerId         :
Identity                 : adatum
IgnoreSTARTTLS           : False
IsScopedConnector       : False
IsSmtpConnector         : True
MaxMessageSize          : Unlimited
Name                     : adatum
Port                     : 25
ProtocolLoggingLevel    : None
RequireOorg              : False
RequireTLS                : False
SmartHostAuthMechanism  : None
SmartHosts               : <>
SmartHostsString        :
SmtpMaxMessagesPerConnection : 20
SourceIPAddress          : 0.0.0.0
SourceRoutingGroup      : Exchange Routing Group (DWBGZMFD01QNEJR)
SourceTransportServers   : <EX1>
TlsAuthLevel             :
TlsCertificateName      :
TlsDomain                 :
UseExternalDNSServersEnabled : False
    
```

あなたはユーザーがドメインセキュリティを使用して電子メールメッセージを交換できるようにする必要があります。

あなたはSet-

SendConnectorコマンドレットを使用することにより、どの2つのパラメータを変更する必要がありますか。(各正解はソリューションの一部を提供します。2つを選択してください。)

- A. tlsauthlevel
- B. requiretls
- C. ignorestarttls
- D. tlsdomain
- E. domainsecureenabled
- F. smarthostauthmechanism

**Answer:** B, E

**QUESTION NO: 7**

**HOTSPOT**

あなたは構成がネットワークごとに設定する必要がお勧めの必要があります。

あなたはどの設定をお勧めすべきか。

答えるために、解答エリアに各ネットワークに適した設定を選択してください。

Network Name	ReplicationEnabled	MapiAccessEnabled
DAGNET1	<input type="checkbox"/>	<input type="checkbox"/>
DAGNET2	<input type="checkbox"/>	<input type="checkbox"/>

**Answer:**

Network Name	ReplicationEnabled	MapiAccessEnabled
DAGNET1	<input checked="" type="checkbox"/>	<input type="checkbox"/>
DAGNET2	<input type="checkbox"/>	<input checked="" type="checkbox"/>

**QUESTION NO: 8**

あなたはEX1が失敗した場合、AccountingDBにすべてのメールボックスへのアクセスを復元するリカバリソリューションをお勧める必要があります。ソリューションは可能な限り迅速に電子メールメッセージへのアクセスを復元しなければなりません。

あなたはどのリカバリソリューションをお勧めるべきか。

**A.**

EX2では、新しいメールボックスデータベースを作成します。データベースファイルをリストアし、データベースをマウントします。データベース内のすべてのメールボックスに向けたNew-MailboxRestoreRequestコマンドレットを実行します。

**B.**

EX2では、新しいメールボックスデータベースを作成します。データベースファイルをリストアし、データベースをマウントします。データベース内のメールボックスのすべてのSet-Mailboxコマンドレットを実行します。

**C. 交換用のハードウェアでは、setup**

/mode:recoverserverを実行します。データベースファイルをリストアし、データベースをマウントします。Set-Mailboxコマンドレットを実行します。

**D. 交換用のハードウェアでは、setup**

/mode:recoverserverを実行します。データベースファイルをリストアし、データベースをマウントします。データベース内のすべてのメールボックスに向けたNew-MailboxRestoreRequestコマンドレットを実行します。

**Answer: A**

**QUESTION NO: 9**

**DRAG DROP**

あなたはアムステルダムでEDGE2という名前の第二のエッジトランスポートサーバーの実装を評価しています。

あなたは単一のエッジトランスポートサーバーに障害が発生した場合、その電子メールメッセージが組織によって送信することができることを確認するために実行しなければならないタスクをお勧める必要があります。

どの3つのアクションは勧告に含める必要がありますか。

答えるために、解答エリアにアクションのリストから3つの適切なアクションを移動して、正しい順序でそれらを配置してください。

Actions	Answer Area
From EDGE2, run the <b>exportedgeconfig.ps1</b> script.	
Update the Send connectors on both Edge Transport servers.	
From EDGE1, run the <b>exportedgeconfig.ps1</b> script.	
Create a new Edge Subscription to EDGE2.	
From EDGE2, run the <b>importedgeconfig.ps1</b> script.	
Create a new Edge Subscription to EDGE1.	
From EDGE1, run the <b>importedgeconfig.ps1</b> script.	

**Answer:**

From EDGE1, run the exportedgeconfig.ps1 script.  
From EDGE2, run the importedgeconfig.ps1 script.  
Create a new Edge Subscription to EDGE2.

**QUESTION NO: 10**

DRAG DROP

あなたはOutlookのアプリを展開するソリューションをお勧める必要があります。  
どの3つのアクションは順番に実行することをお勧めるべきか。

Answer Area

Run the **\$Data=Get-Content -Path "C:\Apps\SocialMediaApp.xml" -Encoding Byte -ReadCount 0** command.

Run the **New-App -FileData \$Data** command.

Run the **Set-App** cmdlet.

Run the **Get-App** cmdlet.

Install the Outlook app.

**Answer:**

Install the Outlook app.  
Run the Get-App cmdlet.  
Run the Set-App cmdlet.

**QUESTION NO: 11**

**HOTSPOT**

あなたは管理者が技術的要件を満たすために必要なレポートを作成するために実行しなければならぬスクリプトをお勧めする必要があります。

あなたはどのスクリプトをお勧めすべきか。

答えるために、解答エリアに適切なスクリプトを選択してください。

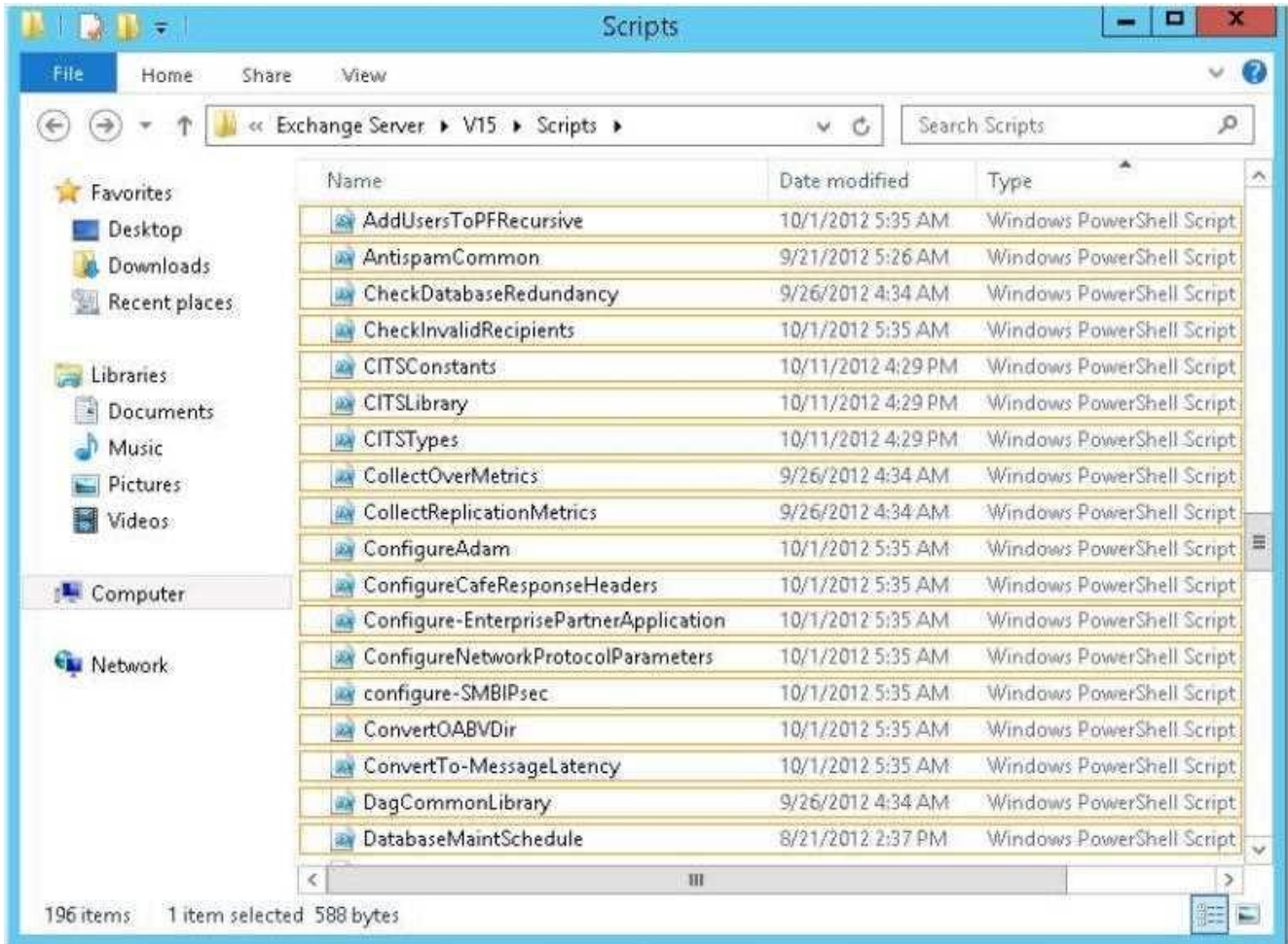

**Answer:**

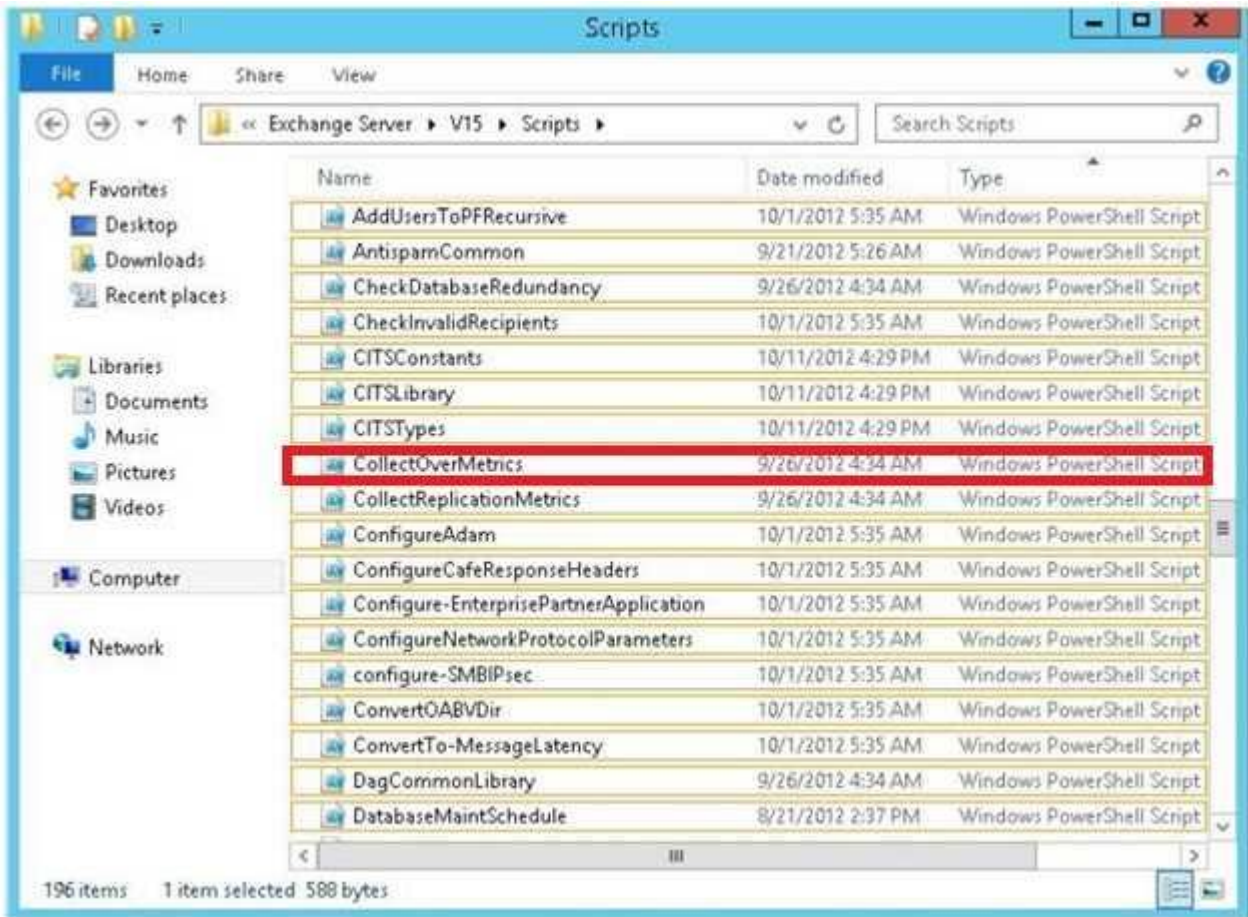

### QUESTION NO: 12

あなたは計画されたニューヨークメールアプライアンスの交換の間、マイアミのメールアプライアンスを介して、アウトバウンドのすべての電子メールメッセージを再ルーティングする一時的なソリューションをお勧める必要があります。

目標を達成するために3つの可能な方法は何ですか。(各正解は完全なソリューションを提供します。3つを選択してください。)

- A. ニューヨークオフィスの送信コネクタのスマートホストの値を変更します。
- B. マイアミオフィスの送信コネクタのコストを増加させます。
- C. ニューヨークオフィスの送信コネクタのコストを増加させます。
- D. ニューヨークオフィスの送信コネクタのコストを減少させます。
- E. マイアミのオフィスの送信コネクタのスマートホストの値を変更します。
- F. ニューヨークオフィスの送信コネクタを無効にします。

**Answer:** A, C, F

### QUESTION NO: 13

あなたは計画されたハードウェアロードバランサを実装することによって満たされるビジネス要件を識別する必要があります。

どちらのビジネス要件を識別する必要がありますか。

- A. 負荷分散ソリューションに必要なハードウェア・コストを最小限に抑えます。
- B. 負荷分散ソリューションに必要なソフトウェア・コストを最小限に抑えます。
- C.

서비스는クライアントアクセスサーバー上で失敗した場合にユーザーの中断を最小限に抑えます。

D.

서비스는메일ボックスサーバー上で失敗した場合にユーザーの中断を最小限に抑えます。

**Answer: C**

#### QUESTION NO: 14

##### HOTSPOT

あなたはニューヨークオフィス内の1つのクライアントアクセスサーバーがスタンドアロンCAを信頼していないことを発見します。

あなたはWindows

Phoneのデバイスが自分のメールボックスに正常に接続できるすべてのユーザーのことを確認する必要があります。

どのノードでは、ルートCA証明書をインストールする必要がありますか。

答えるために、解答エリアに適切なノードを選択してください。

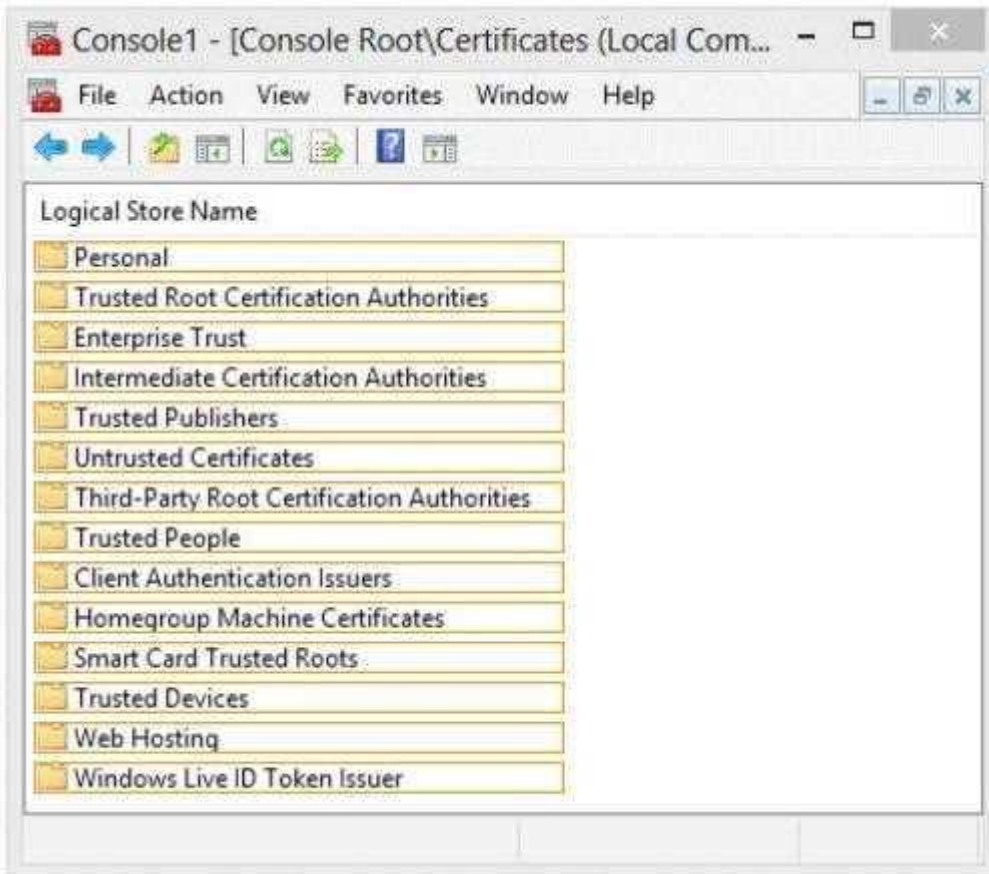

**Answer:**

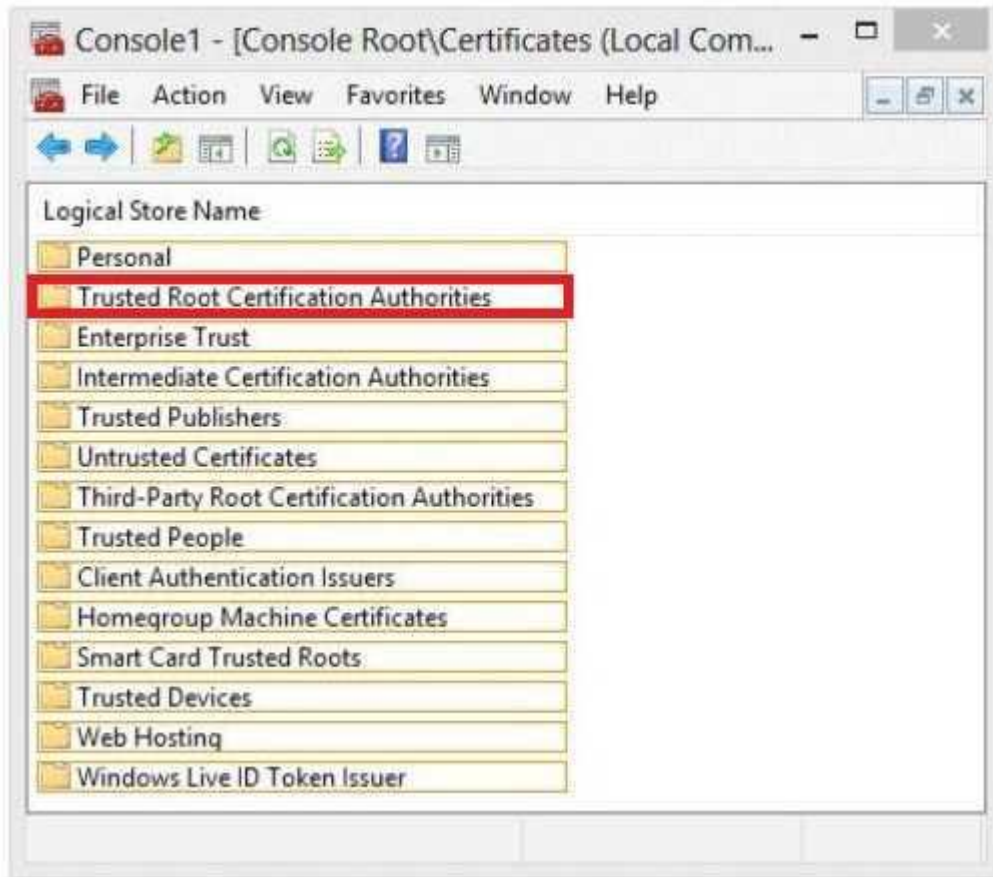

**QUESTION NO: 15**

**HOTSPOT**

あなたはニューヨークとアトランタオフィス向けのDAGデザインを評価しています。  
あなたはWANリンクに障害が発生した場合、ニューヨークとアトランタオフィスのすべてのユーザーが自分のメールボックスにアクセスできることを確認する必要があります。  
あなたはどのDAGデザインを展開する必要があります。  
答えるために、解答エリアに適切なDAGデザインを選択してください。

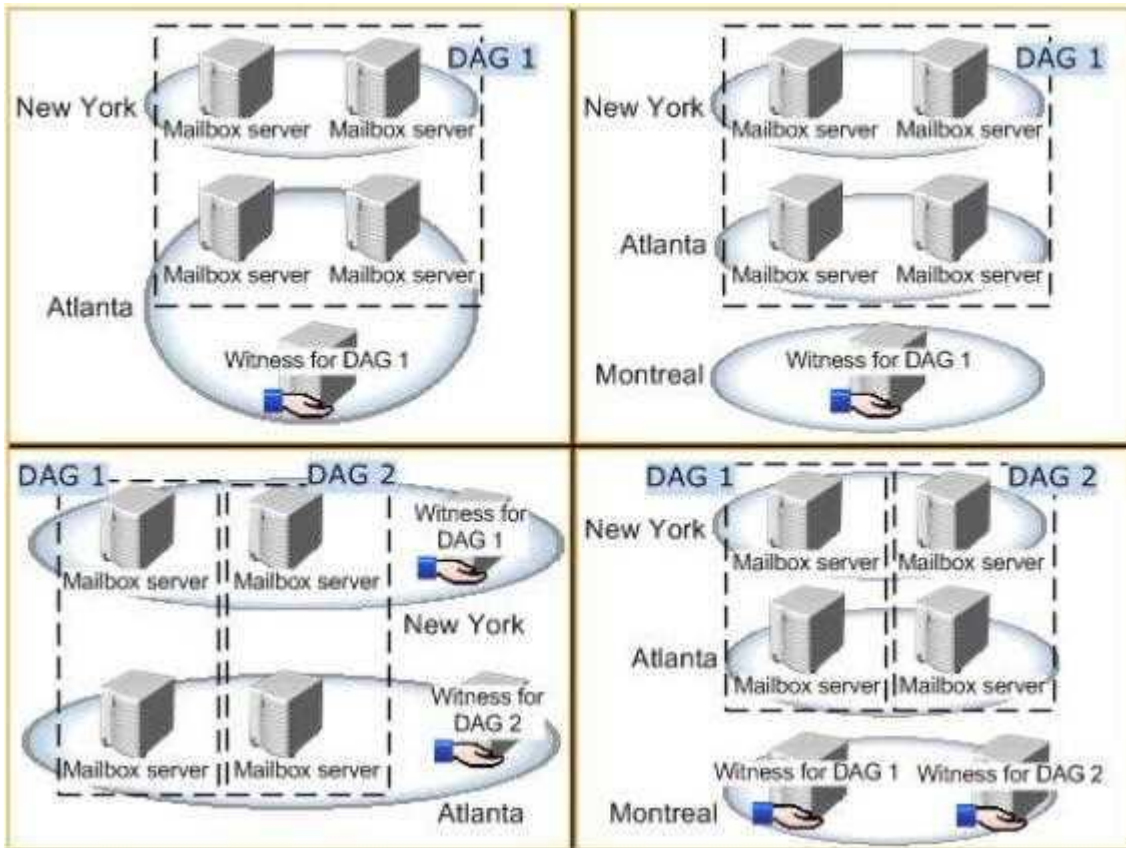

**Answer:**

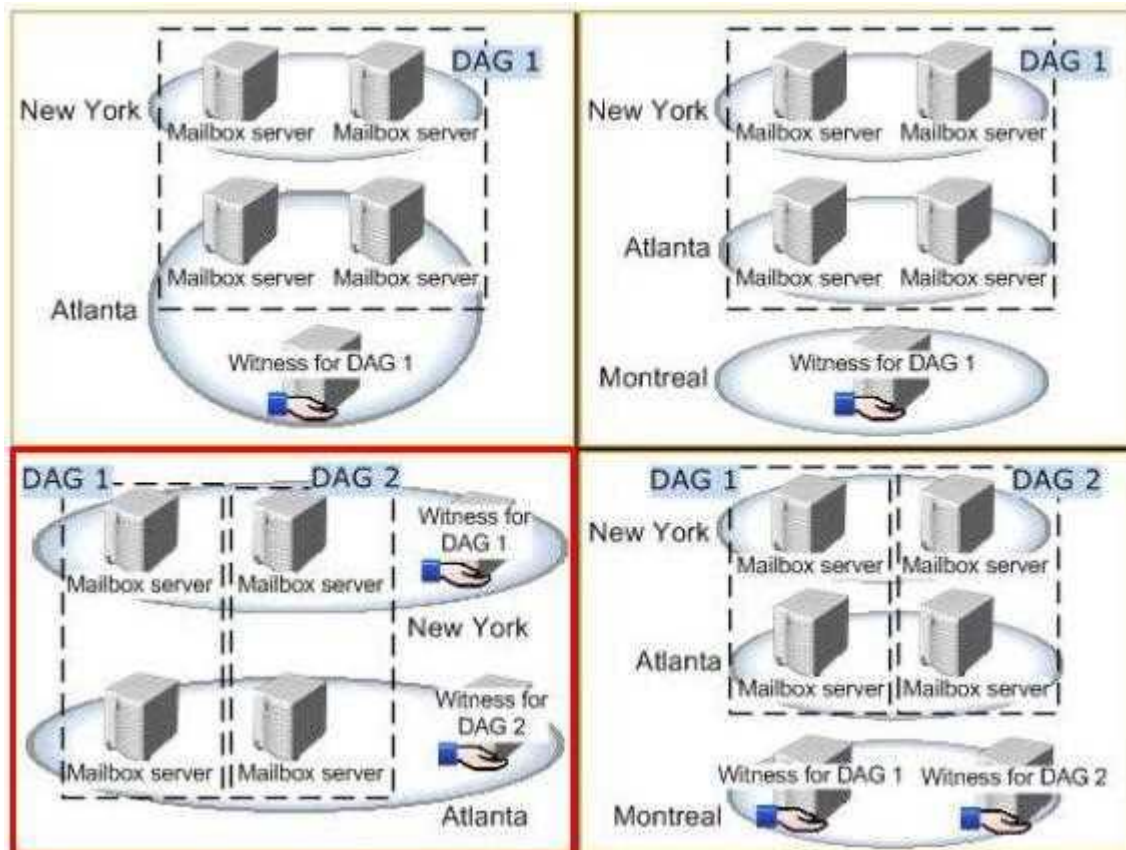

**QUESTION NO: 16**

あなたはインターネットからadatum.comに送信されたすべての電子メールメッセージがcon

toso.com 조직을介してルーティングされることを確認する必要があります。

あなたがcontoso.comで何を作るべきか。(各正解はソリューションの一部を提供します。該当することをすべて選択してください。)

- A. 各adatum.com受信者の連絡先オブジェクト
- B. adatum.comに対する内部の中継承認済みドメイン
- C. contoso.comトランスポートサーバーを参照するように設定されている送信コネクタ
- D. adatum.comトランスポートサーバーを参照するように設定されている送信コネクタ
- E. adatum.comに対する権限承認済みドメイン

**Answer:** B, D

#### QUESTION NO: 17

あなたはマイアミのオフィスの複数のユーザーがExchange Server組織への2つ以上の同時Exchange

ActiveSync接続を確立することを防ぐ必要があります。ソリューションはマイアミのオフィスのユーザーだけに影響を与えなければなりません。

あなたはどの2つのアクションを実行する必要がありますか。(各正解はソリューションの一部を提供します。2つを選択してください。)

- A. 組織スコープを持つ新しい調整ポリシーを作成します。
- B. グローバルスコープを持つ新しい調整ポリシーを作成します。
- C. 定期的なスコープを持つ新しい調整ポリシーを作成します。
- D. Set-ThrottlingPolicyAssociationコマンドレットを実行します。
- E. Set-ThrottlingPolicyコマンドレットを実行します。
- F. デフォルトの調整ポリシーを削除します。

**Answer:** C, D

#### QUESTION NO: 18

あなたはニューヨークオフィスのユーザーによって報告された検索の問題を解決する必要があります。

あなたはMicrosoft Exchange

Searchサービスを再起動し、メールボックスデータベースのアクティブコピーが不明のコンテンツのインデックスステータスを持っていることを発見します。

あなたが次に何をすべきか。

- A. コンテンツインデックスを再構築します。
- B. Update-MailboxDatabaseCopyコマンドレットを実行し、-manualresumeパラメータを指定します。
- C. Microsoft Exchangeメールボックスレプリケーションサービスを再起動します。
- D. Update-MailboxDatabaseCopyコマンドレットを実行し、-catalogonlyパラメータを指定します。

**Answer:** D